

ORL 2016

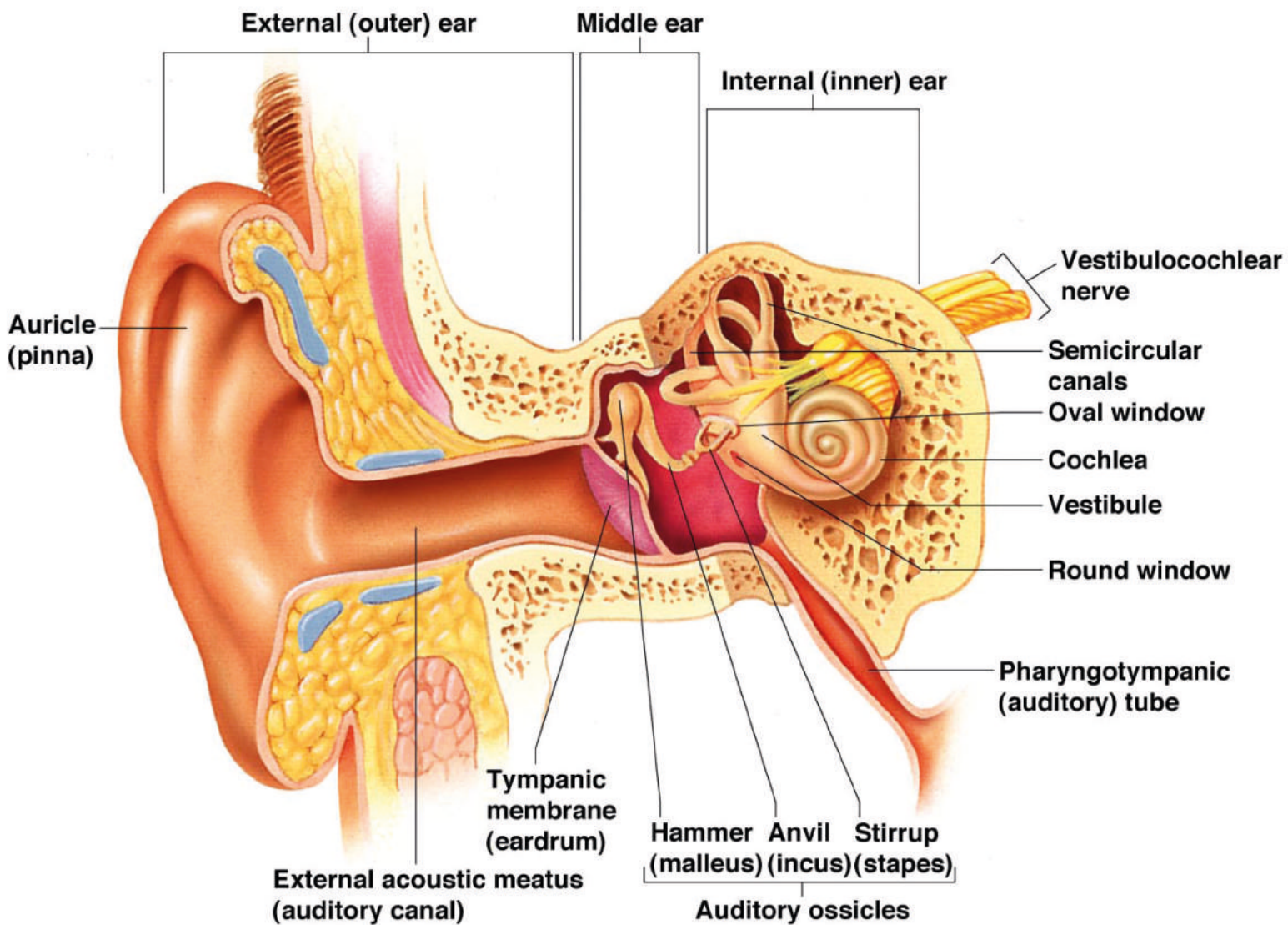



AD 629



Audiomètre MA 41

- *Conduction aérienne
- *Conduction osseuse
- *Vocale intégrée
- *Impression via une imprimante extérieure
- *Stockage des audiogrammes au format PDF, clé USB (pour impression à partir d'un PC)

OPTION :
Logiciel de stockage



MA 33



TITAN



MT 10



AT 235



GSI 39 V2
PROMOTION



AUDIOMETRE MA 42

- * Bi-canal
- * Conduction aérienne et osseuse
- * Tests SISI, Decay, ABLB, MLB, Langenbeck et Stenger
- * Champ-libre
- * Vocale
- * Masking: bande large, étroite ou vocale
- * Haute fréquence (20 kHz) en option



PRIMUS ICE

Appareil plus petit qu'une brique de lait



- * Bi-canal
- * Conduction aérienne et osseuse
- * Réponse patient
- * Champ-libre (ampli intégré)
- * Vocale intégrée
- * Masking
- * Compatible NOAH

* Accessoires: casque, vibreur, poire réponse, alimentation secteur

audiostar^{pro}

 **MedSolutions**
Innovative Solutions



AUDIOMETRE CLINIQUE
CONDUCTION AERIENNE
CONDUCTION OSSEUSE
VOCALE INTEGREE
4 SORTIES CHAMP
LIBRE AMPLIFIEES
1 CASQUE POUR LES
HAUTES ET BASSES
FREQUENCES
**HAUTES FREQUENCES
EN OPTION**

TESTS
*QUICK SIN
*TEN
*ABLB
*SISI
*TONE DECAY
*TINNITUS

ECRAN LARGE LCD COULEURS
4 PORTS USB
1 PORT HDMI POUR GRAND
ECRAN
1 SOURIS
LOGICIEL GSI SUITE
LOGICIEL DE PROGRAMMATION
CLAVIER EN OPTION
COMPATIBLE NOAH ET OTO
ACCESS

Grason-Stadler





* **Tympanométrie:**

- Automatique et manuelle
- Dépistage
- Diagnostic

* **Réflexes stapédiens** IPSI et contra

* **Manométrie tubaire** tympan intact et perforé

* Test DECAY

DANS LE FUTUR

* **Multifréquences:**

- meniere disease (TFLAG)

* Wide band

* OAE



* **Grand écran tactile**

* Nouveau **design**

* **Appareil ergonomique**

* Choix de l'oreille testée et déclenchement du test sur le boîtier de la sonde

PLATEFORME
PEA – PEO – OAE – ASSR
AUDERA

A
S
S
R

P
E
A

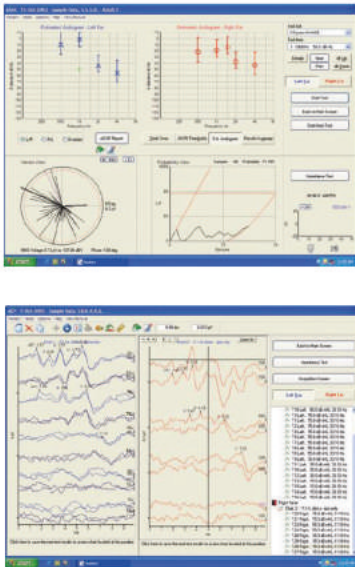

OAE

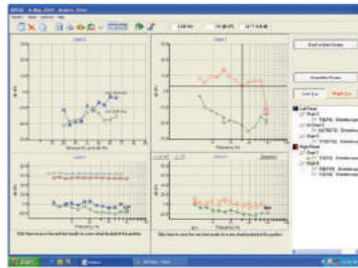

TEOAE – DPOAE
TEOAE + DPOAE

corti

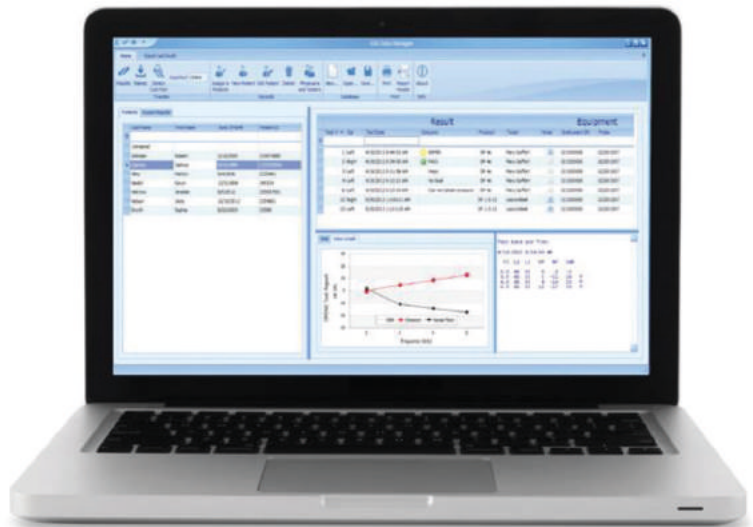



Interacoustics

AD27, AD28, AD229B, AC30, AC33
AC40, AD629B
AZ7R, AT22t, AT235, TITAN...



MAICO

MA40, MA50, MA53, MA41, MA42,
MI24, MI26, MI34, MI44,
EASYTYMP...



GS128, GS138, GS139, TYMPSTAR,
AUDIOSTARpro, AUDIOSCREENER,
GS170, AUDERA, GS116, GS161...

SCR ELECTRONIQUES assure un suivi permanent du matériel proposé.

Nous disposons d'un Service Après Vente assuré par des Ingénieurs et techniciens formés pour répondre à vos demandes

- MAINTENANCE ANNUELLE CALIBRATION
- REPARATION
- DEPANNAGE
- CONSEIL

TOUTES MARQUES

N'hésitez pas à nous contacter nous mettrons tout en œuvre pour répondre à vos attentes.





easyTymp Pro^{V3}

RECHERCHE DE COMPLIANCE
REFLEXES STAPEDIENS IPSI
REFLEXES STAPEDIENS
CONTRO LATERAL
DECAY TEST
MANOMETRIE TUBAIRE
TYMPAN INTACT OU PERFORE

STATION D'ACCUEIL
IMPRIMANTE INTEGREE
BOITE D'EMBOUTS
BATTERIE SUPPLEMENTAIRE
SACOCHES DE TRANSPORT
LOGICIEL DE TRANSFERT FOURNI

EASYTYMP: 3 VERSIONS



EASYTYMP V1

- *COMPLIANCE
- *REFLEXES IPSI LATERAL

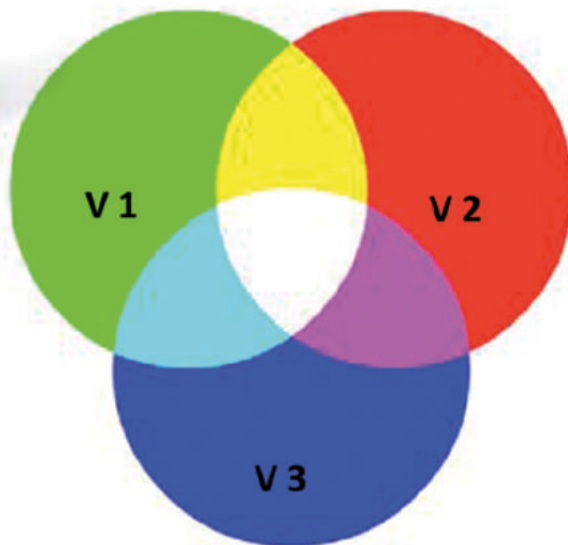

EASYTYMP V2

- EASYTYMP V1 +
- *SOCLE DE RECHARGE



EASYTYMP V3

- EASYTYMP V2 +
- *SOCLE DE RECHARGE
- *IMPRIMANTE



Sentiëro





SENTIERO ADVANCED

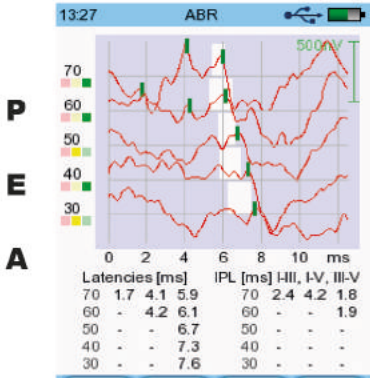

AUTO

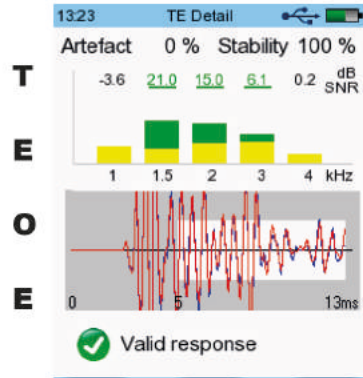

DIAG

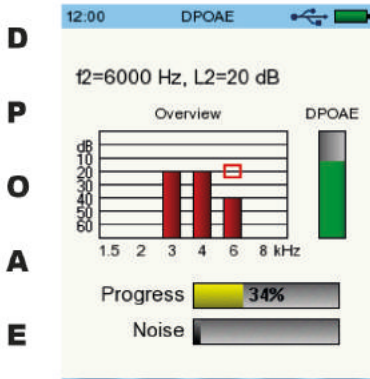

THRESH

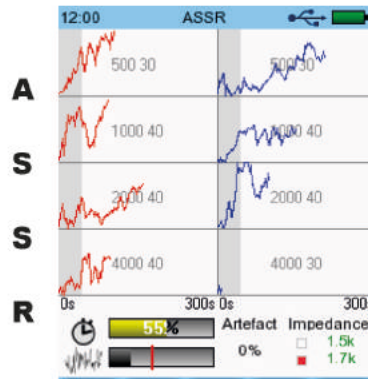

SENTI ECO



QUICK

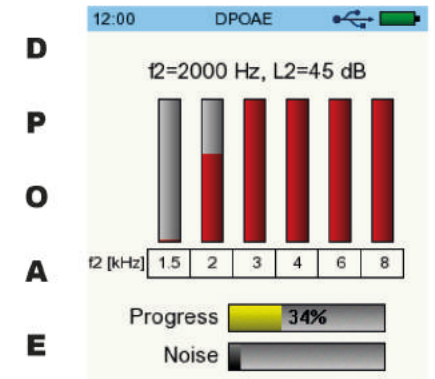
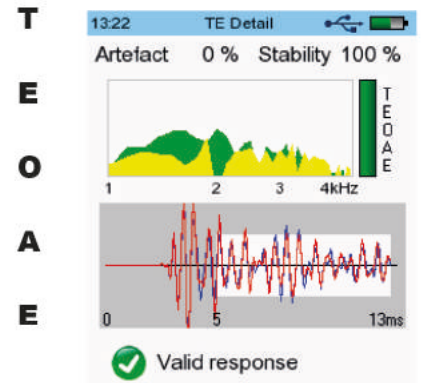

VNS

EXISTE EN 3 VERSIONS



- **Version Filaire** : simple et pratique, vous permet des examens faciles, sans contraintes d'autonomie.
- **Version Sans Fil** : sur batterie rechargeable, cette version est très pratique pour les tests en Fauteuil Rotatoire, L'image est transmise en direct par ondes radio sur tous les écrans à disposition, munis d'un récepteur.
- **Version Ecran Incorporé** : très pratique, ce masque se rend indispensable pour les interventions à domicile, en urgence, ou pour un diagnostic rapide dans toutes les conditions.

*« Une image nette
et de haute qualité »*

*« Un masque
confortable, résis-
tant, épousant les
formes du visage »*

VERTIGO 2.6



VNG (2 CAMÉRAS) - VHIT - VERTICALE SUBJECTIVE - OVEMP -
CVEMP - POSTURO

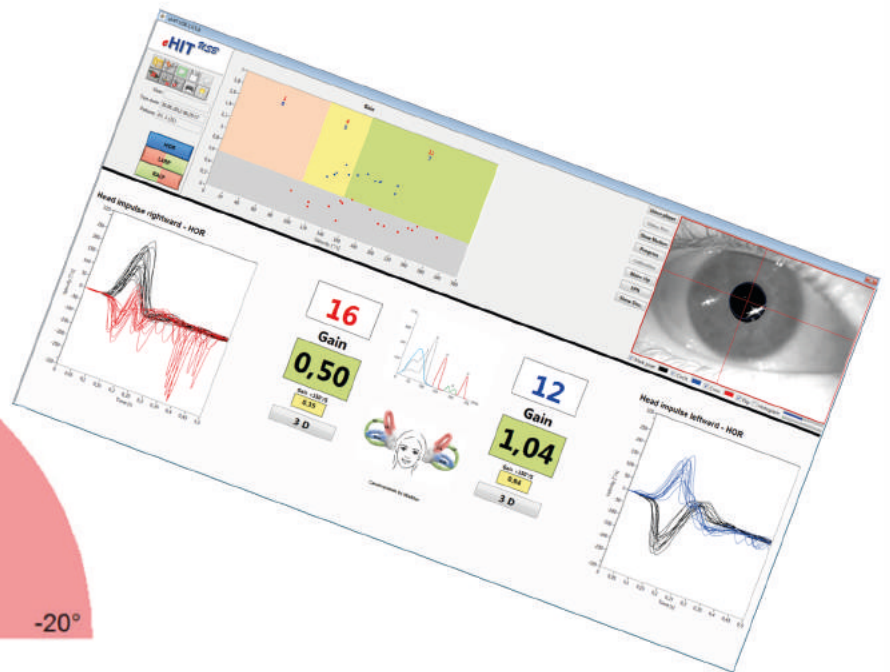
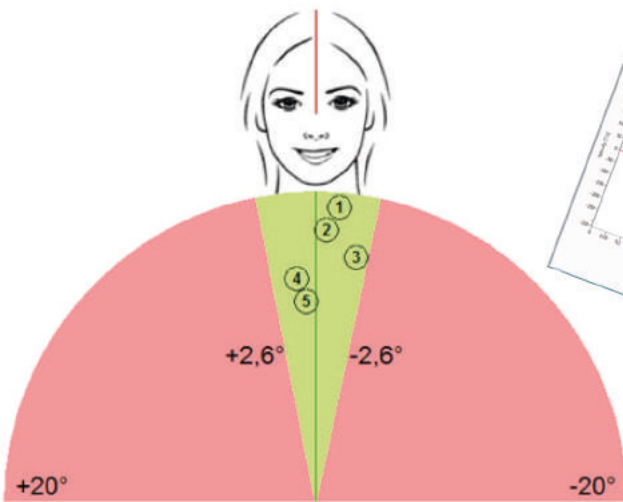

NASO FIBROSCOPE
Existe en 2 modèles:
* Adulte Ø 3.4 mm
* Pédiatrique Ø 2,8 mm



**PROCEDURE DE DESINFECTION POUR
FIBROSCOPES & ENDOSCOPES**



-  **bactéricide**
- virucide** 
-  **fongicide**

NOUVEAU



VIDEO-NASOFIBROSCOPE

Ø 3.5 mm, 320 mm

CAMERA ET SOURCE DE
LUMIERE INTEGRES

ADAPTATEUR VIDEO POUR
PC TOUCH SCREEN

LOGICIEL DE TRAITEMENT DE
L'IMAGE ET DE STOCKAGE

PC NON FOURNI

OPTIQUES

TOUTES LES OPTIQUES SONT AUTOCLAVABLES

SINUS

- *0°/Ø3/145 mm
- *0°/Ø2.7/145 mm
- *30°/Ø2.7/145 mm
- *0°/Ø2.7/80 mm
- *30°/Ø2.7/80 mm
- *0°/Ø2.7/110 mm
- *30°/Ø2.7/110 mm
- *0°/Ø4/175 mm
- *30°/Ø4/175 mm
- *45°/Ø4/175 mm
- *70°/Ø4/175 mm

OREILLE

- *0°/Ø2.7/50 mm
- *0°/Ø4/50 mm
- *30°/Ø4/50 mm





REPARATION OPTIQUES RIGIDES

DEMONTAGE DE L'OPTIQUE

NETTOYAGE

CHANGEMENT DES PIÈCES

REMONTAGE

CONTROLE DE L'ÉTANCHEITÉ

CONTROLE GÉNÉRAL

ESSAIS

DESINFECTION

95%
DES OPTIQUES RIGIDES

XION MEDICAL

KARL STORZ

FIGARET

SCHOLLY

COMEG

HENKE SAS WOLF

EndoCOMPACT System



Vidéo-nasopharyngoscope CMOS EC-NC

L'EV-NC intègre une optique, un capteur caméra CMOS, une fiche optique, un microphone et des éléments de contrôle dans un instrument compact. Il est conçu de manière optimale pour une manipulation aisée, et nécessite uniquement un seul câble pour la connexion à l'unité de commande.

Vidéo-Otoscope

En plus d'être dans une situation d'examen confortable, le vidéo-otoscope permet une présentation brillante des résultats.

Le système de préchauffage intégré des optiques, est activé lorsque l'instrument est placé dans son support. Cela évite les réactions défensives du patient, et l'apparition de buée sur les optiques.

Caméra compacte

La caméra compact XION associe électronique de caméra, objectif et touches de commande dans une tête très maniable.

Tête d'éclairage LED avec microphone

La tête d'éclairage LED hautes performances convient pour tous les endoscopes flexibles et rigides avec adaptateurs standards. Le microphone intégré permet de déterminer la fréquence et le niveau de pression sonore de base.

LAMPE FRONTALE HEINE 4S HEADLIGHT



Jusqu'à 50 000 lux d'intensité lumineuse avec lumière blanche.

Réglage de clarté flexible.

Un réglage optimal de l'intensité lumineuse réduit les réflexes.

Un diaphragme réglable en continu pour l'iris.

Les petits diamètres sont idéalement adaptés pour les applications dentaires.

Flexible.

Réglage de la taille du spot et contrôle de luminosité en permanence. Sur secteur ou portable.

Combinable avec les loupes binoculaires HR et HRP.

Angle d'éclairage réglable de manière flexible.

Une optique en verre multicouche antireflet pour une clarté maximale.

Avec filtre jaune pour réduire la proportion d'UV,
afin d'éviter le durcissement prématuré des matériaux composites.



MONTREZ CE QUE VOUS VOYEZ !



CONSOMMABLES

- *EMBOUITS (BOITE COMPLETE OU A LA TAILLE)
- *NUPREP
- *ELECTRODES PREGELIFIEES
- *SPECULUMS A USAGE UNIQUE
- *ABAISES LANGUE A USAGE UNIQUE
- *CANULES D'APIRATION A USAGE UNIQUE...

ACCESSOIRES :

- *CORDON CASQUE
- *ECOUTEURS
- *CAOUTCHOUCS D'ECOUTEURS
- *VIBRATEUR
- *CORDON VIBRATEUR
- *CASQUE COMPLET
- *COQUES ANTI-BRUIT
- *POIRE REPONSE...

INSTRUMENTATIONS :

- *AIGUILLE A PARACENTESE
- *OUVRE BOUCHE DE DOYEN
- *MANCHE POLITZER
- *ANSE DE SNELLEN
- *ANSE DE BILLEAU
- *SPECULUM DE PALMER
- *SPECULUM NASAL DE VACHER
- *SPECULUM NASAL DE HARTMANN
- *SPECULUM NASAL DE DUPLAY
- *SPECULUM NASAL DE KILLIAN MASSIF
- *SPECULUM AURICULAIRE DE LEMEE
- *SPECULUM AURICULAIRE DE CAUSSE
- *SPECULUM AURICULAIRE DE POLITZER
- *SPECULUM AURICULAIRE DE TOYNBEE
- *PINCE POLITZER
- *PINCE LUCAE
- *PINCE LUBET BARBON
- *CROCHET DE MOULONGUET
- *PORTE COTON
- *PINCE DE HARTMANN
- *MIROIR LARYNGIEN
- *ABAISSSE LANGUE ADULTE / ENFANT
- *DIAPASON
- *PLATEAU INOX
- *BOITE INOX...

